

EHRENMAL POKAL



Veranstalter: Yacht-Club Laboe e. V.

Termin: Samstag, **20. September 2008 um 12.00 Uhr**

Meldestelle: Kai Hoffmann-Wülfing

Redder 37, 24217 Wisch

Tel.: 04344 – 30 19 49

Fax: 0431 – 51965-60

e-mail: kaihoffmannw@gmx.de

Meldeschluss: 16. September 2008 (**Nachmeldung: EUR 25,-**)

Wettfahrtbüro: Clubheim YCLa geöffnet am 20. Sept. ab 9.00 Uhr
(**Nachmeldungen bis 10.30 Uhr möglich**)

Meldegebühr: EUR 20,- (**Nachmeldung EUR 25,-**)

Bahn: Außenförde (ca. 10-20 sm je nach Windstärke und -richtung)

Segelanweisungen: Wird mit der Bahn bei der Steuermannsbesprechung verteilt

Steuermannsbesprechung: 11.00 Uhr im Clubheim des YCLa am Samstag, 20. Sept. 2008

Gruppeneinteilung: - 4 Gruppen nach Yardstick, die genaue Einteilung wird bei der Steuermannsbesprechung bekanntgegeben
- Einheitsklassen für X-99 und Folkeboot
(ab 5 teilnehmenden Booten, segeln nicht um den Ehrenmalpokal)

Wertung: Yardstick 2008 (Zeit/Zeit-System)/Einheitsklassen

Regeln: WR 2005-2008 der ISAF mit Zusätzen des DSV,
Yardstick 2008, Segelanweisung des YCLa

Preise: Wanderpreis (Ehrenmal-Pokal) für die beste berechnete Zeit
Pro Gruppe: für je 3 Meldungen einen Preis (1., 2., 3., ...)
Neu! Sonderpreis für die beste berechnete Double-Hand-Zeit
Wanderpreis X 99, Wanderpreis Folkeboote

M e i l d u n g

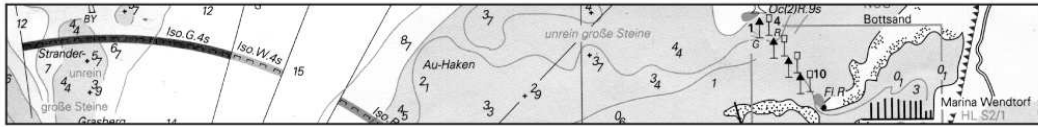

28. Wettfahrt um den Ehrenmal-Pokal am Samstag, den 20. Sept. 2008 um 12.00 Uhr

Bootsname: _____

Club: _____

Bootstyp: _____

Yardstick: _____

Segelnr.: _____

Spi: ja nein (YS + 2)

Rumpffarbe: _____

Segel/Rumpf/Rigg: Wertstandard ja nein

Veränderungen: _____

Propeller: Fest 2, 3, 4 flügl. oder falt/verstell

Neu! Double-Hand-Wertung: ja nein

Eigner/Steuermann: _____

Strasse: _____

PLZ/Ort: _____

Tel: _____

E-Mail: _____

Haftungsausschluss / Sicherheitsbestimmungen usw.

Ich erkenne an, dass der Yacht-Club Laboe und die Wettfahrtleitung für die Eignung des gemeldeten Bootes und dessen Mannschaft nicht verantwortlich sind und dass sie den Teilnehmern gegenüber keinerlei Verantwortung oder Haftung für Unfälle und Schäden sowie deren Folgen tragen. Für Eignung, Zustand und Ausrüstung des Bootes und der dazugehörigen Mannschaft ist ausschließlich der Bootsführer verantwortlich. Ich bestätige hiermit, dass das gemeldete Boot und dessen Mannschaft allen mit der Meldung verbundenen Anforderungen und Vorschriften entsprechen. Ich verpflichte mich, die Bestimmungen der WR der ISAF mit Zusätzen des DSV, die Sicherheitsrichtlinien, das Yardsticksystem sowie die Segelanweisungen des Yacht-Club Laboe einzuhalten.

Ich bin damit einverstanden, dass die Daten meiner Meldung zu dieser Wettfahrt sowie mein erzieltes Resultat für den Kieler Förde Cup verwendet werden. Bitte den obigen Satz streichen, falls dies nicht der Fall ist.

Die Meldegebühr von EUR 20,-- wird von mir vor der Steuermannsbesprechung bar bezahlt.

X

Ort / Datum

Unterschrift

MAFB